

COMUNIDAD MAPUCHE JUAN PINOLEO
 TITULO DE MERCED N° 538
 LUGAR HUEQUEN
 COMUNA ERCILLA
 PROVINCIA DE MALLECO
 IX REGION DE LA ARAUCANIA

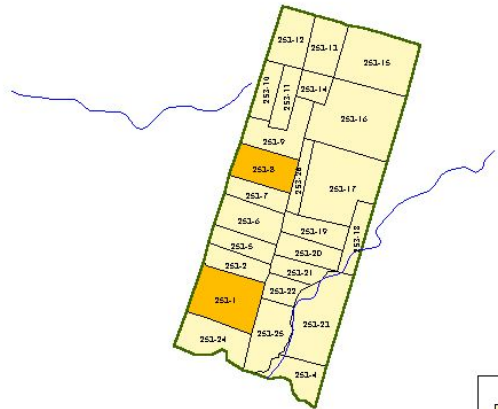

N
 Escala 1 : 11.000



ANTECEDENTES DEL TÍTULO

AÑO DE RADICACIÓN	:1898
SUPERFICIE ORIGINAL (Hés.)	:125
LEY DE DIVISIÓN DE LA COMUNIDAD	:4.111
HIJUELAS RESULTANTES DE LA DMISIÓN	:25
SUPERFICIE EN MOSAICO PREDIAL (Hés.)	:122,0

TIERRAS PERDIDAS DEL TÍTULO DE MERCED

SUPERFICIE PERDIDA (Hés.)	:12,8
PORCENTAJE DEL T.M.	:10,5%

ACTUALES OCUPANTES DE LAS TIERRAS PERDIDAS DEL TÍTULO DE MERCED

N° PARTICULARES :2

EMPRESAS FORESTALES :0

OBSERVACIONES

Los particulares ocupan 12,8 hectáreas, las que corresponden a las tierras perdidas de este Título de Merced.

Mapa/Ficha 41

COMISIÓN VERDAD HISTÓRICA Y NUEVO TRATO

COMUNIDAD MAPUCHE RAMON CHEUQUEPAN BULNES
 TITULO DE MERCED N° 555
 LUGAR LIMPEO
 COMUNA ERCILLA
 PROVINCIA MALLECO
 IX REGION DE LA ARAUCANIA

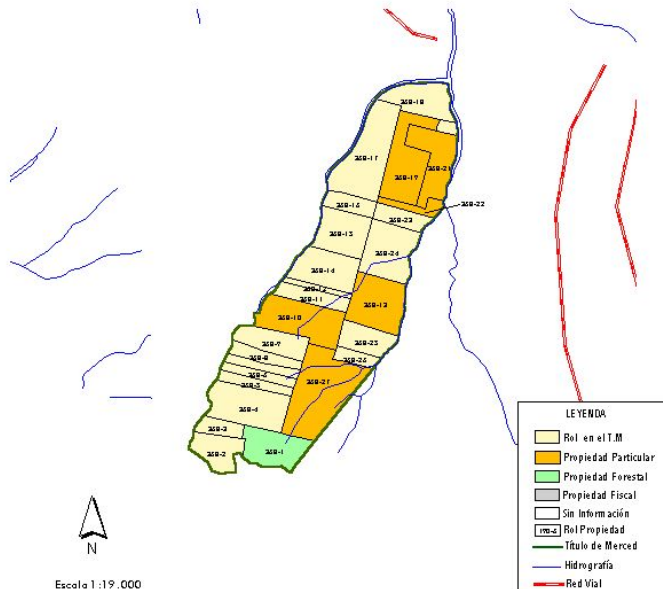

ANTECEDENTES DEL TÍTULO

AÑO DE RADICACIÓN	:1899
SUPERFICIE ORIGINAL (Hés.)	:300
LEY DE DIVISIÓN DE LA COMUNIDAD	:4.111
HIJUELAS RESULTANTES DE LA DIVISIÓN	:31
SUPERFICIE EN MOSAICO PREDIAL (Hés.)	:235,2

TIERRAS PERDIDAS DEL TÍTULO DE MERCED

SUPERFICIE PERDIDA (Hés.)	:136,0
PORCENTAJE DEL T.M.	:57,8%

ACTUALES OCUPANTES DE LAS TIERRAS PERDIDAS DEL TÍTULO DE MERCED

N° PARTICULARES :6

EMPRESAS FORESTALES :1

OBSERVACIONES

Forestal Celco S.A. ocupa 15,5 hectáreas del Título de Merced con el Rol 368-1.

Se presume que los roles identificados como propiedad particular, pueden ser propiedad mapuche, a pesar que los titulares del Rol presentan dos apellidos españoles.

Mapa/Ficha 42

COMISIÓN VERDAD HISTÓRICA Y NUEVO TRATO

COMUNIDAD MAPUCHE PEDRO LIZAMA
 TITULO DE MERCED N° 556
 LUGAR RENICO
 COMUNA ERCILLA
 PROVINCIA MALLECO
 IX REGION DE LA ARAUCANIA



Escala 1 : 13.000

LEYENDA

	Rol en el T.M
	Propiedad Particular
	Propiedad Forestal
	Propiedad Fiscal
	Sin Información
	Rol Propiedad
	Título de Merced
	Hidrografía
	Red Vial

ANTECEDENTES DEL TÍTULO

AÑO DE RADICACIÓN	:1899
SUPERFICIE ORIGINAL (Hés.)	:150
LEY DE DIVISIÓN DE LA COMUNIDAD	:4.111
HIJUELAS RESULTANTES DE LA DMISIÓN	:8
SUPERFICIE EN MOSAICO PREDIAL (Hés.)	:1.60,2

TIERRAS PERDIDAS DEL TÍTULO DE MERCED

SUPERFICIE PERDIDA (Hés.)	:1.00,3
PORCENTAJE DEL T.M.	:62,6%

ACTUALES OCUPANTES DE LAS TIERRAS PERDIDAS DEL TÍTULO DE MERCED

N° PARTICULARES :4

EMPRESAS FORESTALES :0

OBSERVACIONES

Los particulares ocupan 1 00,3 hectáreas, las que corresponden a las tierras perdidas de este Título de Merced.

Mapa/Ficha 43

COMUNIDAD MAPUCHE JUAN COLLIO
 TITULO DE MERCED Nº 663
 LUGAR REGUEN
 COMUNA ERCILLA
 PROVINCIA MALLECO
 IX REGION DE LA ARAUCANIA

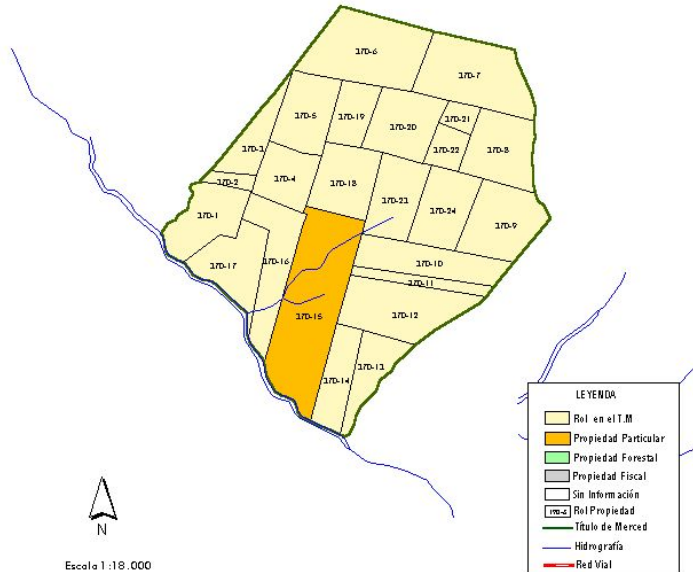

Escala 1 :18.000

ANTECEDENTES DEL TÍTULO

AÑO DE RADICACIÓN	:1898
SUPERFICIE ORIGINAL (Hés.)	:375
LEY DE DIVISIÓN DE LA COMUNIDAD	:4.111
HIJUELAS RESULTANTES DE LA DMISIÓN	:23
SUPERFICIE EN MOSAICO PREDIAL (Hés.)	:381,3

TIERRAS PERDIDAS DEL TÍTULO DE MERCED

SUPERFICIE PERDIDA (Hés.) :45,8

PORCENTAJE DEL T.M. :12,0%

ACTUALES OCUPANTES DE LAS TIERRAS PERDIDAS DEL TÍTULO DE MERCED

Nº PARTICULARES :1

EMPRESAS FORESTALES :0

OBSERVACIONES

Mapa/Ficha 44

COMISIÓN VERDAD HISTÓRICA Y NUEVO TRATO

COMUNIDAD MAPUCHE CARLOS NAHUELTRIPAI y M. C. LIQUENIAO
 TITULO DE MERCED N° 2349
 LUGAR EL SALTO
 COMUNA ERCILLA
 PROVINCIA MALLECO
 IX REGION DE LA ARAUCANIA

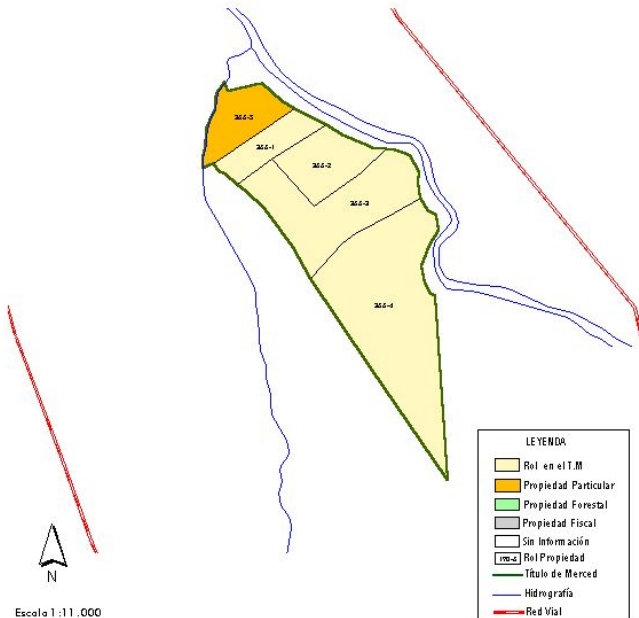

LEYENDA

	Rol en el T.M.
	Propiedad Particular
	Propiedad Forestal
	Propiedad Fiscal
	Sin Información
	Rol Propiedad
	Título de Merced
	Hidrografía
	Red Vial

ANTECEDENTES DEL TÍTULO

AÑO DE RADICACIÓN	:1912
SUPERFICIE ORIGINAL (Hás.)	:95
LEY DE DIVISIÓN DE LA COMUNIDAD	:4.111
HIJUELAS RESULTANTES DE LA DMISIÓN	:4
SUPERFICIE EN MOSAICO PREDIAL (Hás.)	:76,6

TIERRAS PERDIDAS DEL TÍTULO DE MERCED

SUPERFICIE PERDIDA (Hás.)	:10,1
PORCENTAJE DEL T.M.	:13,2%

ACTUALES OCUPANTES DE LAS TIERRAS PERDIDAS DEL TÍTULO DE MERCED

N° PARTICULARES :1

EMPRESAS FORESTALES :0

OBSERVACIONES

Mapa/Ficha 45

COMUNIDAD MAPUCHE OSVALDO MULATO
 TITULO DE MERCED Nº 105
 LUGAR PIDENCO
 COMUNA LOS SAUCES
 PROVINCIA MALLECO
 IX REGION DE LA ARAUCANIA

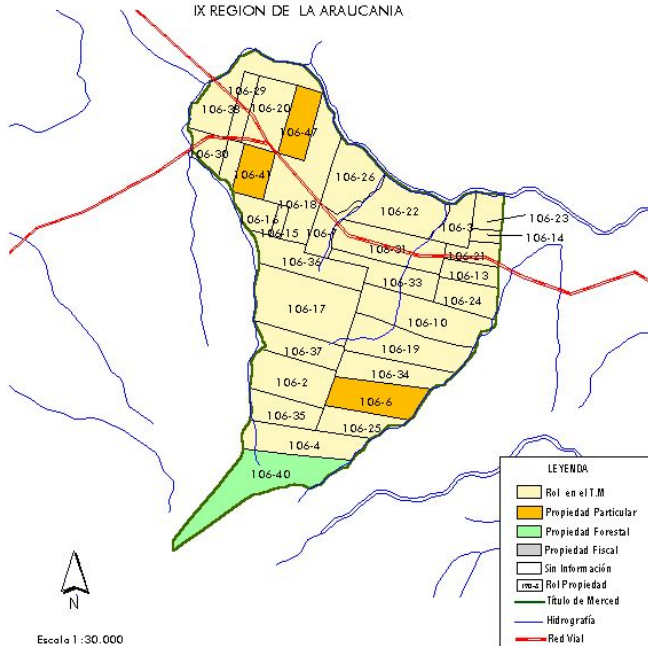

Escala 1 : 30.000

ANTECEDENTES DEL TÍTULO

AÑO DE RADICACIÓN	:1887
SUPERFICIE ORIGINAL (Há.)	:419
LEY DE DIVISIÓN DE LA COMUNIDAD	:4.111
HIJUELAS RESULTANTES DE LA DMSIÓN	:33
SUPERFICIE EN MOSAICO PREDIAL (Há.)	:394.523

TIERRAS PERDIDAS DEL TÍTULO DE MERCED

SUPERFICIE PERDIDA (Há.)	:56.4
PORCENTAJE DEL T.M.	:14.3%

ACTUALES OCUPANTES DE LAS TIERRAS PERDIDAS DEL TÍTULO DE MERCED

N° PARTICULARES	:3
EMPRESAS FORESTALES	:1

OBSERVACIONES

Forestal Mininco S.A. ocupa 25.4 hectáreas del Título de Merced con el Rol 106-40.

Se presume que los roles identificados como propiedad particular pueden ser propiedad mapuche, aunque los apellidos de los titulares son españoles.

Mapa/Ficha 46

COMUNIDAD MAPUCHE FRANCISCO PIUTRI
 TÍTULO DE MERCED N° 106
 LUGAR GUADABA
 COMUNA LOS SAUCES
 PROVINCIA MALLECO
 IX REGION DE LA ARAUCANIA

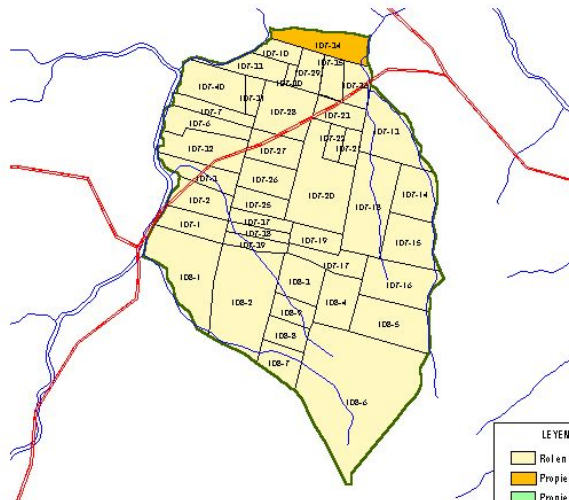

Escala 1 : 30.000

LEYENDA	
	Rol en el T.M
	Propiedad Particular
	Propiedad Forestal
	Propiedad Fiscal
	Sin Información
	Rol Propiedad
	Título de Merced
	Hidrografía
	Red Vial

ANTECEDENTES DEL TÍTULO

AÑO DE RADICACIÓN	:1887
SUPERFICIE ORIGINAL (Hés.)	:391
LEY DE DIVISIÓN DE LA COMUNIDAD	:4111
HUUELAS RESULTANTES DE LA DIVISIÓN	:38
SUPERFICIE EN M.O.SAICO PREDIAL (H.Gs.)	:422,4

TIERRAS PERDIDAS DEL TÍTULO DE MERCED

SUPERFICIE PERDIDA (Hés.)	:10
PORCENTAJE DEL T.M.	:2,4%

ACTUALES OCUPANTES DE LAS TIERRAS PERDIDAS DEL TÍTULO DE MERCED

N° PARTICULARES :1

EMPRESAS FORESTALES :0

OBSERVACIONES

El Rol 107-34 ha sido considerado propiedad particular por los apellidos españoles de los propietarios. Aún así se presume mapuche a los titulares.

Mapa/Ficha 47

COMISIÓN VERDAD HISTÓRICA Y NUEVO TRATO

COMUNIDAD MAPUCHE MARIA CRUZ PICHUN V. DE MELIN
 TITULO DE MERCED N° 467
 LUGAR NOHUELHUE
 COMUNA LOS SAUCES
 PROVINCIA MALLECO
 IX REGION DE LA ARAUCANIA

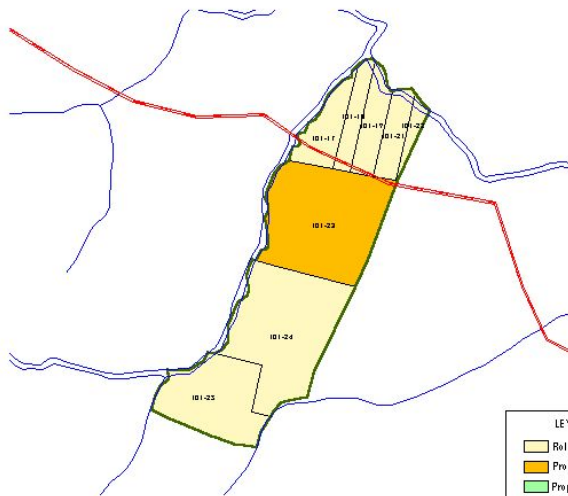

Escala 1 : 20.000

LEYENDA	
	Rol en el T.M.
	Propiedad Particular
	Propiedad Forestal
	Propiedad Fiscal
	Sin Información
	Rol Propiedad
	Título de Merced
	Hidrografía
	Red Vial

ANTECEDENTES DEL TÍTULO

AÑO DE RADICACIÓN	:1898
SUPERFICIE ORIGINAL (Hés.)	:100
LEY DE DIVISIÓN DE LA COMUNIDAD	:4.111
HUUELAS RESULTANTES DE LA DIVISIÓN	:9
SUPERFICIE EN M.O.SAICO PREDIAL (Hés.)	:87,1

TIERRAS PERDIDAS DEL TÍTULO DE MERCED

SUPERFICIE PERDIDA (Hés.)	:25,7
PORCENTAJE DEL T.M.	:29,5%

ACTUALES OCUPANTES DE LAS TIERRAS PERDIDAS DEL TÍTULO DE MERCED

N° PARTICULARES : 1

EMPRESAS FORESTALES : -

OBSERVACIONES

Se presume que los roles identificados como propiedad particular pueden ser propiedad mapuche. Aunque sus apellidos son de raíz española; estos podrían encontrarse emparentados con otros apellidos mapuche en otros T.M., formando parte de una familia extensa.

Mapa/Ficha 48

COMISIÓN VERDAD HISTÓRICA Y NUEVO TRATO

COMUNIDAD MAPUCHE BARTOLO MELIN
 TITULO DE MERCED Nº 470
 LUGAR PELEGUE
 COMUNA LOS SAUCES
 PROVINCIA MALLECO
 IX REGION DE LA ARAUCANIA

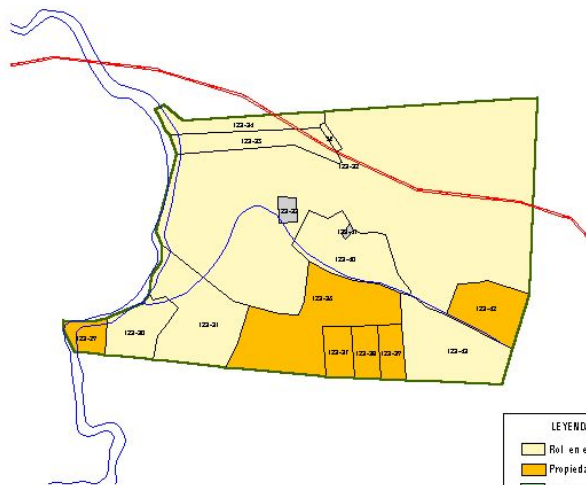

Escala 1 : 10.000

LEYENDA	
	Rel en el T.M
	Propiedad Particular
	Propiedad Forestal
	Propiedad Fiscal
	Sin Información
	Rel Propiedad
	Título de Merced
	Hidrografía
	Red Vial

ANTECEDENTES DEL TÍTULO

AÑO DE RADICACIÓN	:188 6
SUPERFICIE ORIGINAL (Hés.)	:329
LEY DE DIVISIÓN DE LA COMUNIDAD	:411 1
HIJUELAS RESULTANTES DE LA DMISIÓN	:6/1
SUPERFICIE EN MOSAICO PREDIAL (Hés.)	:352,8

TIERRAS PERDIDAS DEL TÍTULO DE MERCED

SUPERFICIE PERDIDA (Hés.)	:33,5
PORCENTAJE DEL T.M.	:18,9%

ACTUALES OCUPANTES DE LAS TIERRAS PERDIDAS DEL TÍTULO DE MERCED

Nº PARTICULARES :6

EMPRESAS FORESTALES : -

OBSERVACIONES

Se presume que los roles identificados como propiedad particular pueden ser propiedad mapuche. Aunque sus apellidos son de raíz española; estos podrían encontrarse emparentados con otros apellidos mapuche en otros T.M., formando parte de una familia extensa.

Mapa/Ficha 49

COMISIÓN VERDAD HISTÓRICA Y NUEVO TRATO

COMUNIDAD MAPUCHE JUANA MANQUEÑIR V. DE NECULQUEO
 TÍTULO DE MERCED Nº 471
 LUGAR JUAN TRINTRE
 COMUNA LOS SAUCES
 PROVINCIA MALLECO
 IX REGION DE LA ARAUCANIA

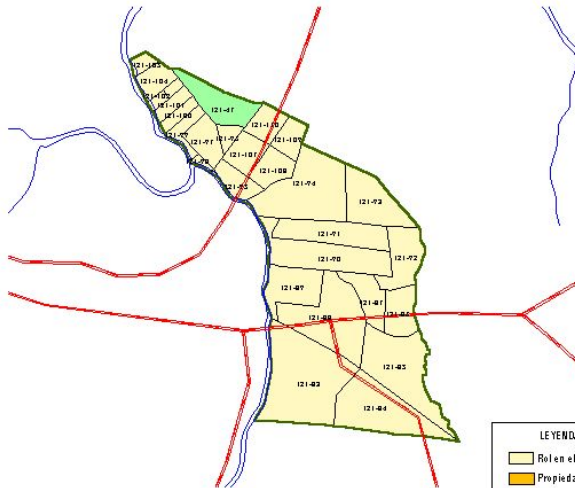

Escala 1 : 25.000



ANTECEDENTES DEL TÍTULO

AÑO DE RADICACIÓN	:1898
SUPERFICIE ORIGINAL (Hés.)	:100
LEY DE DIVISIÓN DE LA COMUNIDAD	:17.729
HUUELAS RESULTANTES DE LA DIVISIÓN	:28
SUPERFICIE EN M.O.SAICO PREDIAL (Hés.)	:182,6

TIERRAS PERDIDAS DEL TÍTULO DE MERCED

SUPERFICIE PERDIDA (Hés.)	:7,1
PORCENTAJE DEL T.M.	:3,9%

ACTUALES OCUPANTES DE LAS TIERRAS PERDIDAS DEL TÍTULO DE MERCED

Nº PARTICULARES	:0
EMPRESAS FORESTALES	:1

OBSERVACIONES

Forestal Mininco S.A. ocupa 7.1 hectáreas del Título de Merced con el Rol 121-47, que las tiene incorporadas al predio Los Hinojos de 157.43 hás.

Mapa/Ficha 50